(já transposto)

AGOSTO - 6 (O crime/O corpo de Júlia)

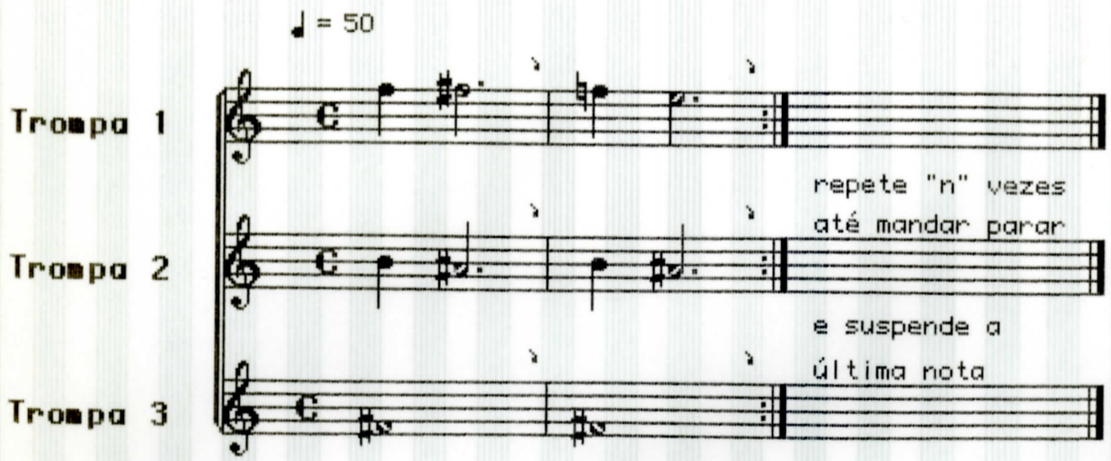

entram depois de Emílio dizer "matei-a!"