09. Canto dos Torna-Viagem

(ciclo harmónico quarteto)

J. M. Branco
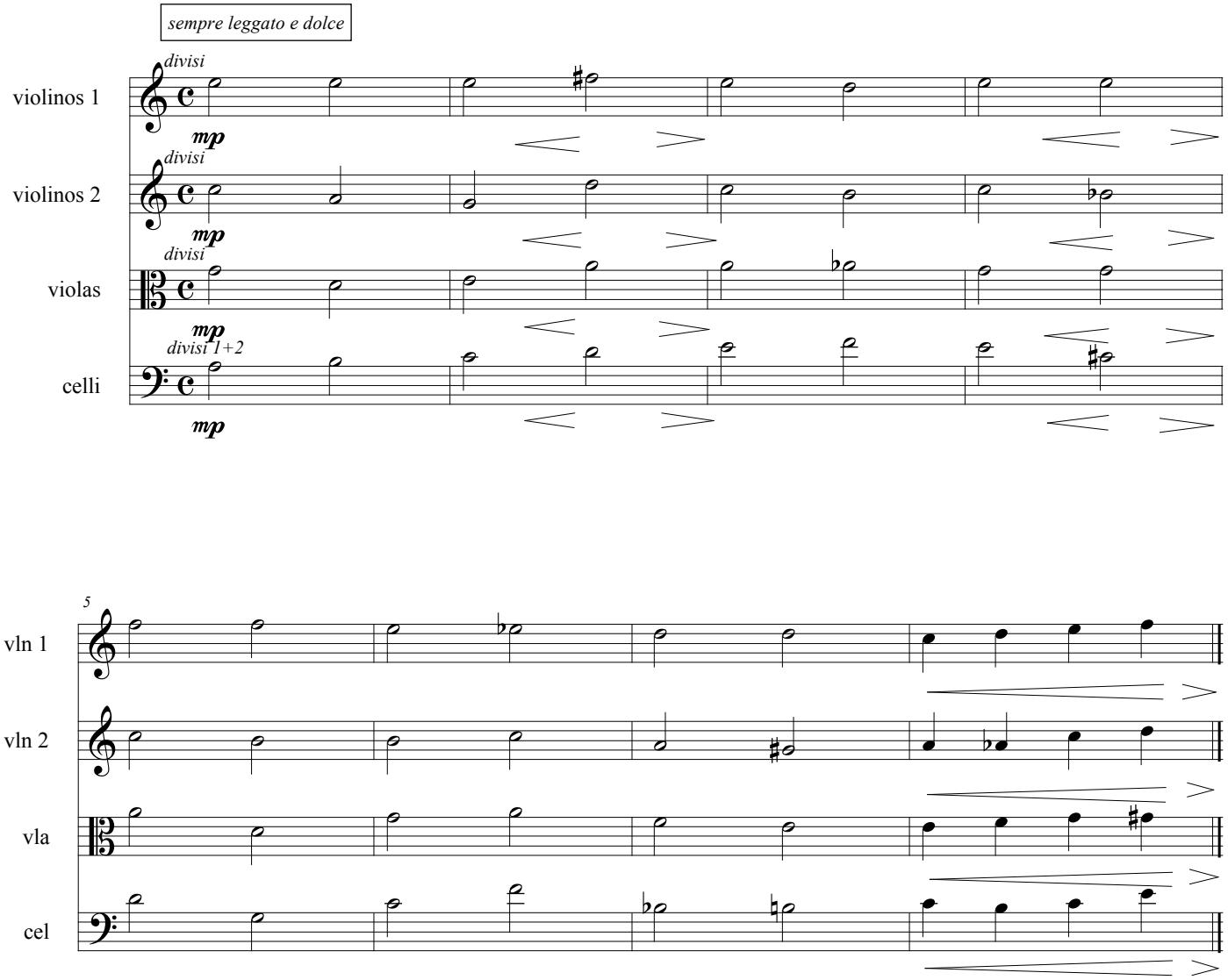
Este ciclo de oito compassos é tocado nas voltas indicadas na letra (ver letra junta).
- Umas vezes em LEGGATO, tal como está escrito abaixo.
- Outras vezes em STACCATO de semi-colcheias, acentuadas aleatoriamente.