09. Canto dos Torna-Viagem

(ciclo SINT.CORDAS)

J. M. Branco

COLOCAR A LETRA AO LADO.
Nela está indicado
onde se toca este ciclo harmónico
e onde fica TACET
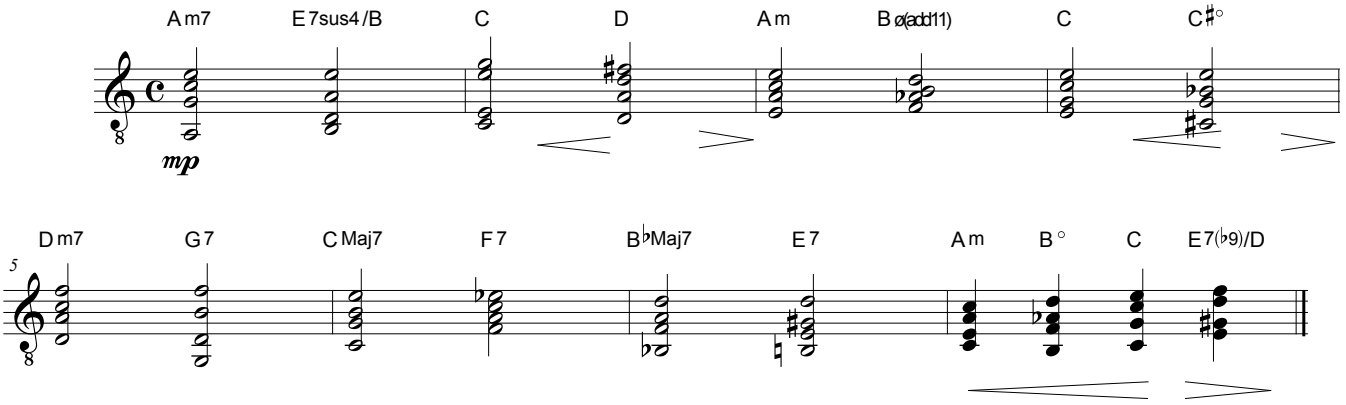
sempre leggato e doce