13. Pão-pão

(FLUGEL = trompa Zé David = gaita)

J.M. Bran
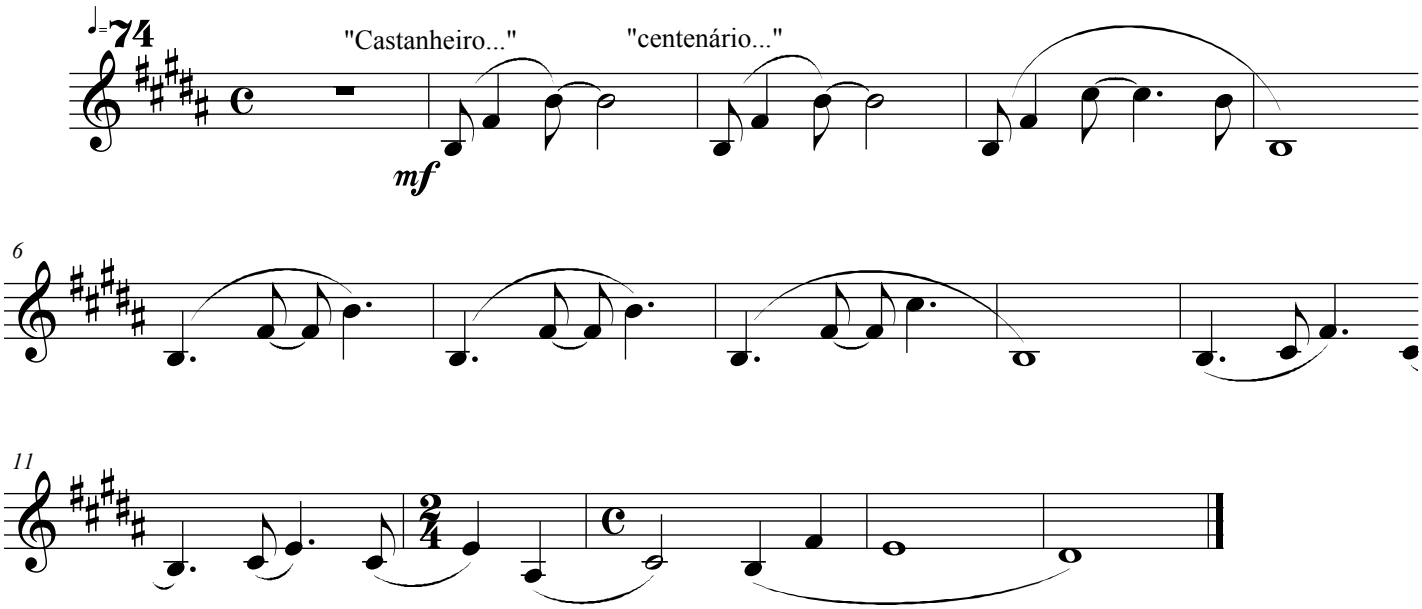
A canção tem 4 voltas iguais.
Isto só TOCA NA ÚLTIMA VOLTA.