J.M. BRANCO

TÍTULO _____ PÁG. ___

DESCER TUDO UMA 4ª ?

Na ho-ra i-ni-ci-al da cri-a-ção Em que o Ver-bo pronunciou os sublim ti-vos Deu a ca-da cri-a

Cello

tu-ra a po-si-ção q̃ me-lhor se propor-cio-na aos o-bje-ti-vos

+ Ráp.

V2 + CV

VCel

P.

(← clar. →)
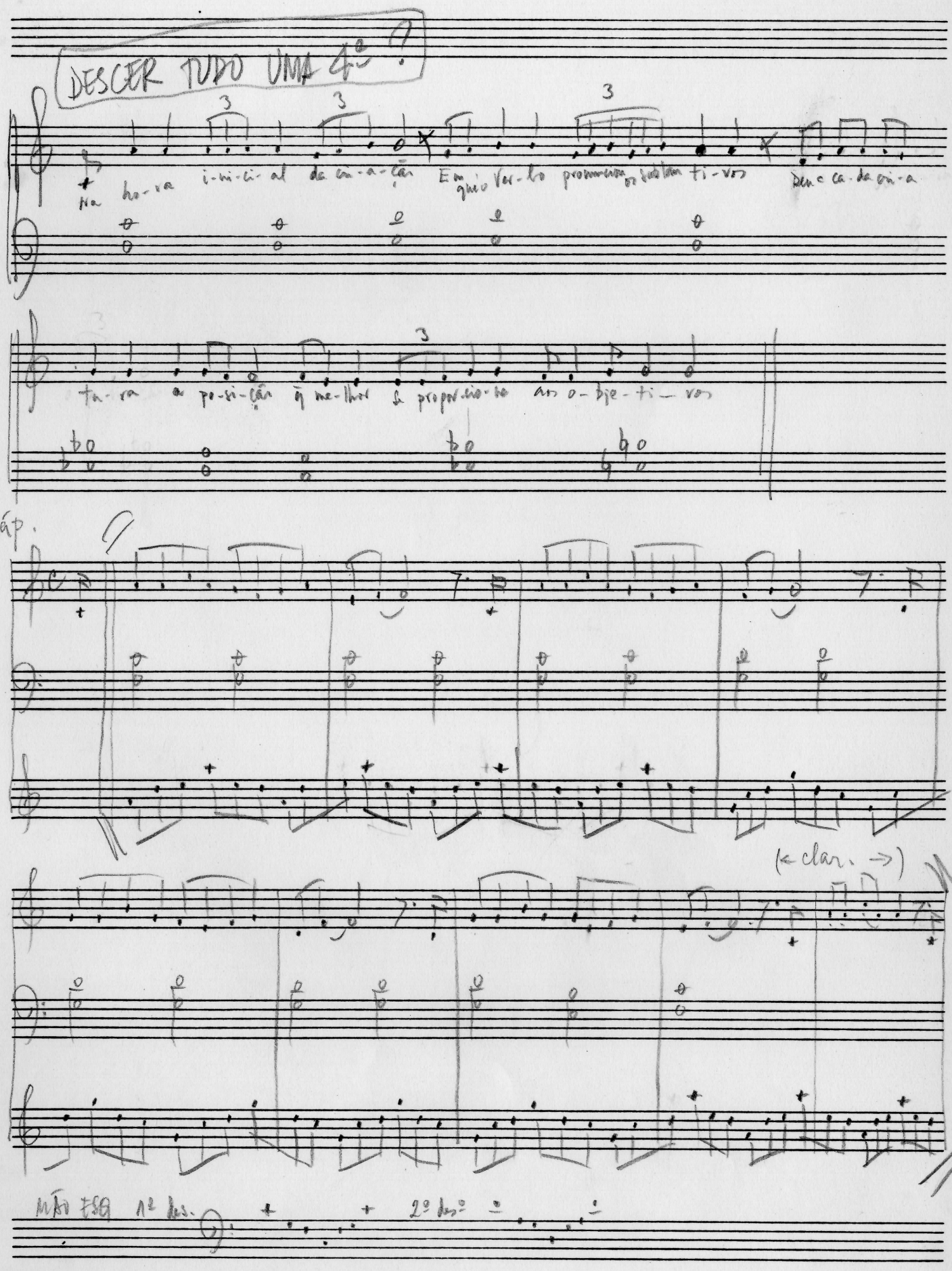
MÃO ESQ 1º des. 2º des.