GUTO: vai alternando entre
a flauta, o sax alto
e o sax tenor.
Está tudo escrito para
cada instrumento

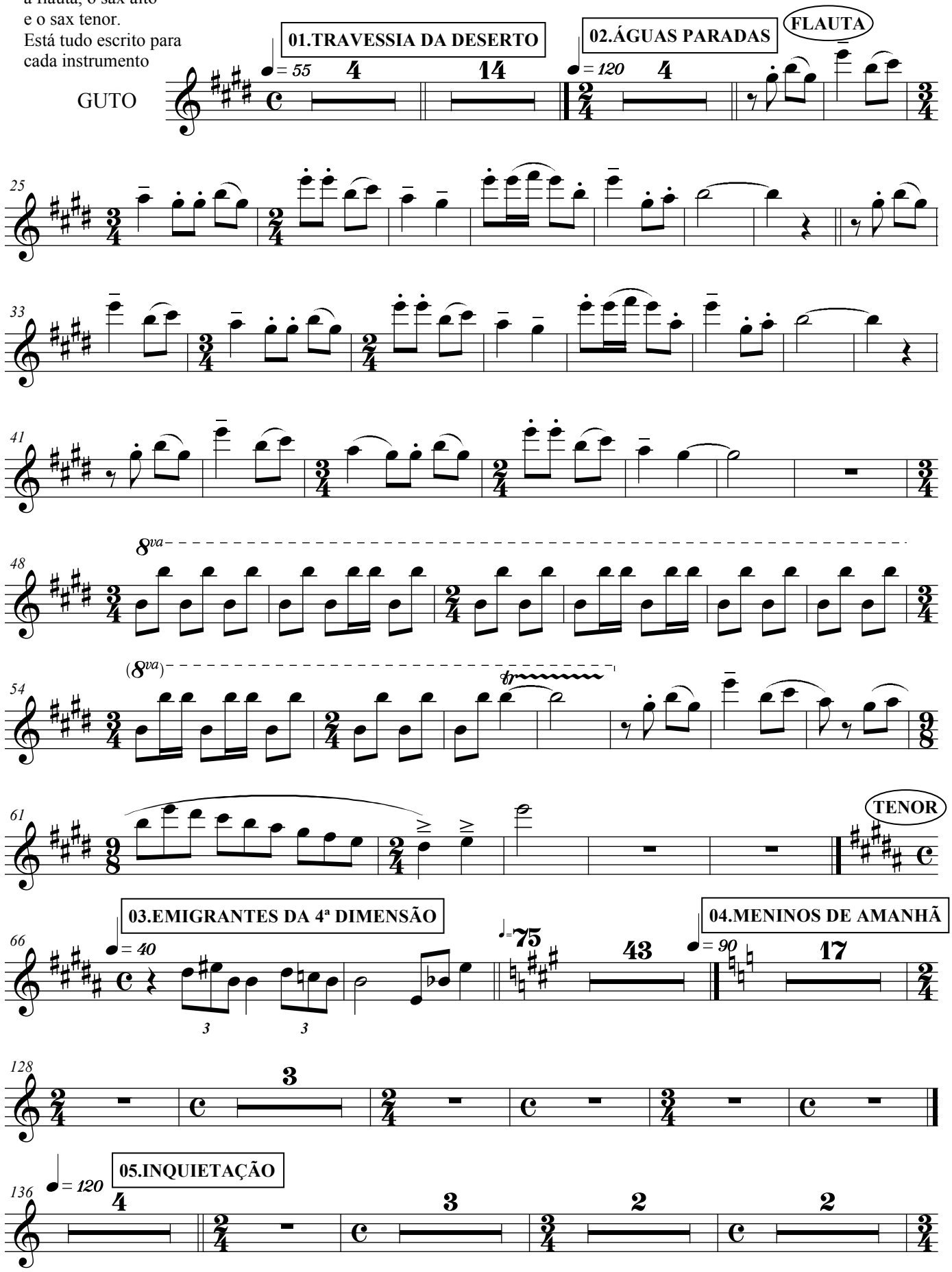

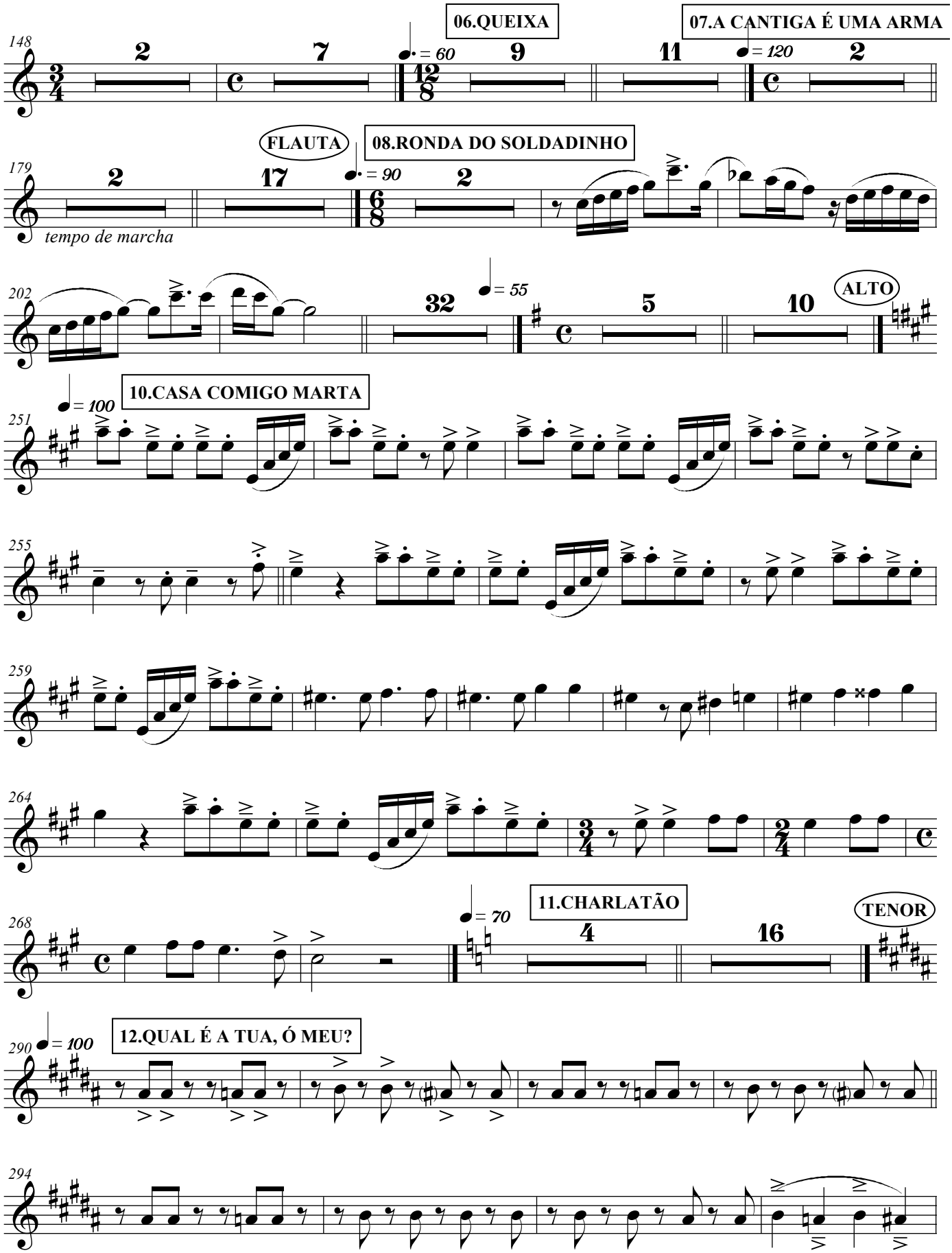
06.QUEIXA
07.A CANTIGA É UMA ARMA
FLAUTA
08.RONDA DO SOLDADINHO
tempo de marcha
ALTO
10.CASA COMIGO MARTA
11.CHARLATÃO
TENOR
12.QUAL É A TUA, Ó MEU?

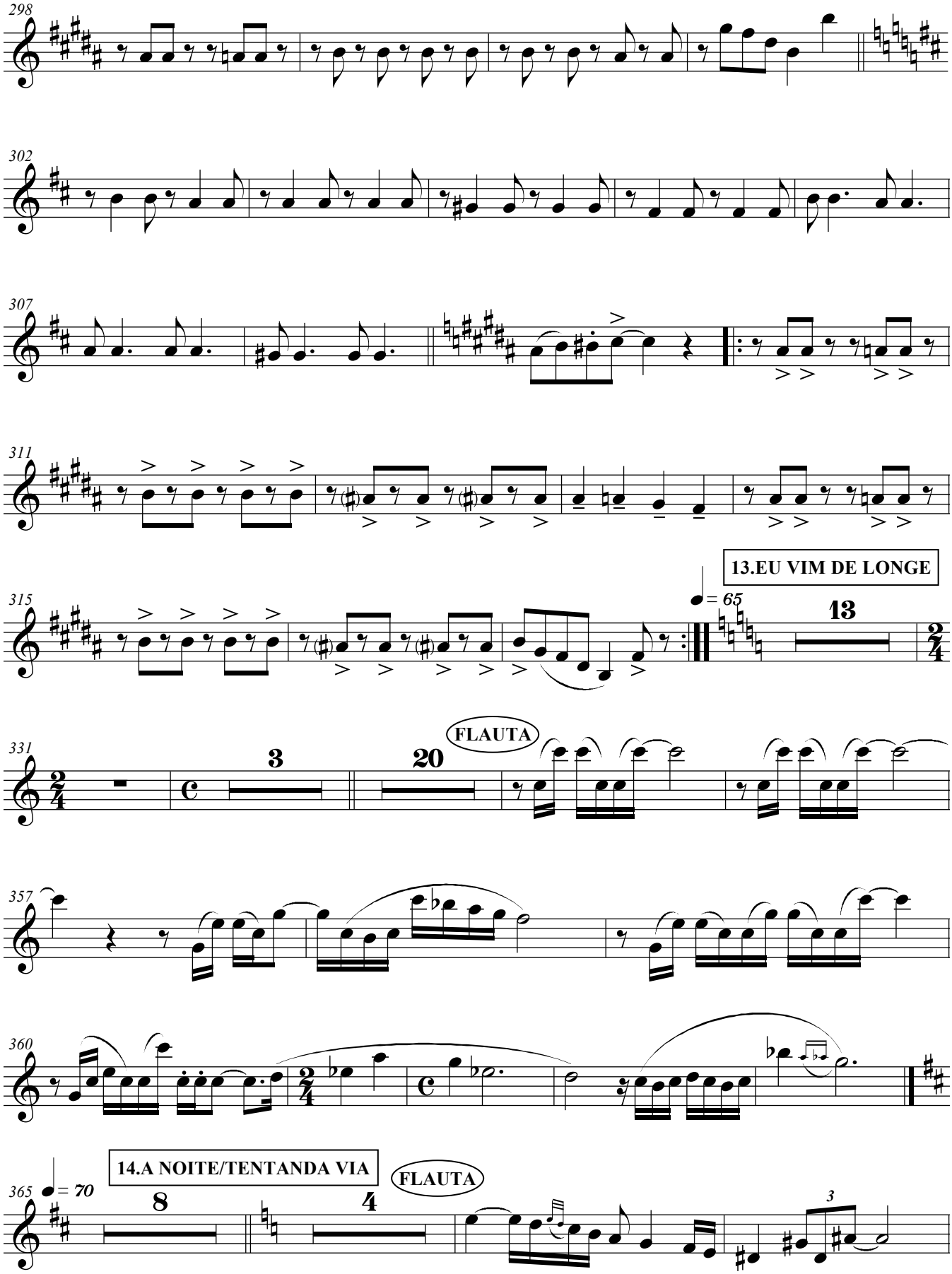
298
302
307
311
315
13.EU VIM DE LONGE
= 65
13
331
3
20
FLAUTA
357
360
365
= 70
14.A NOITE/TENTANDA VIA
8
4
FLAUTA
3

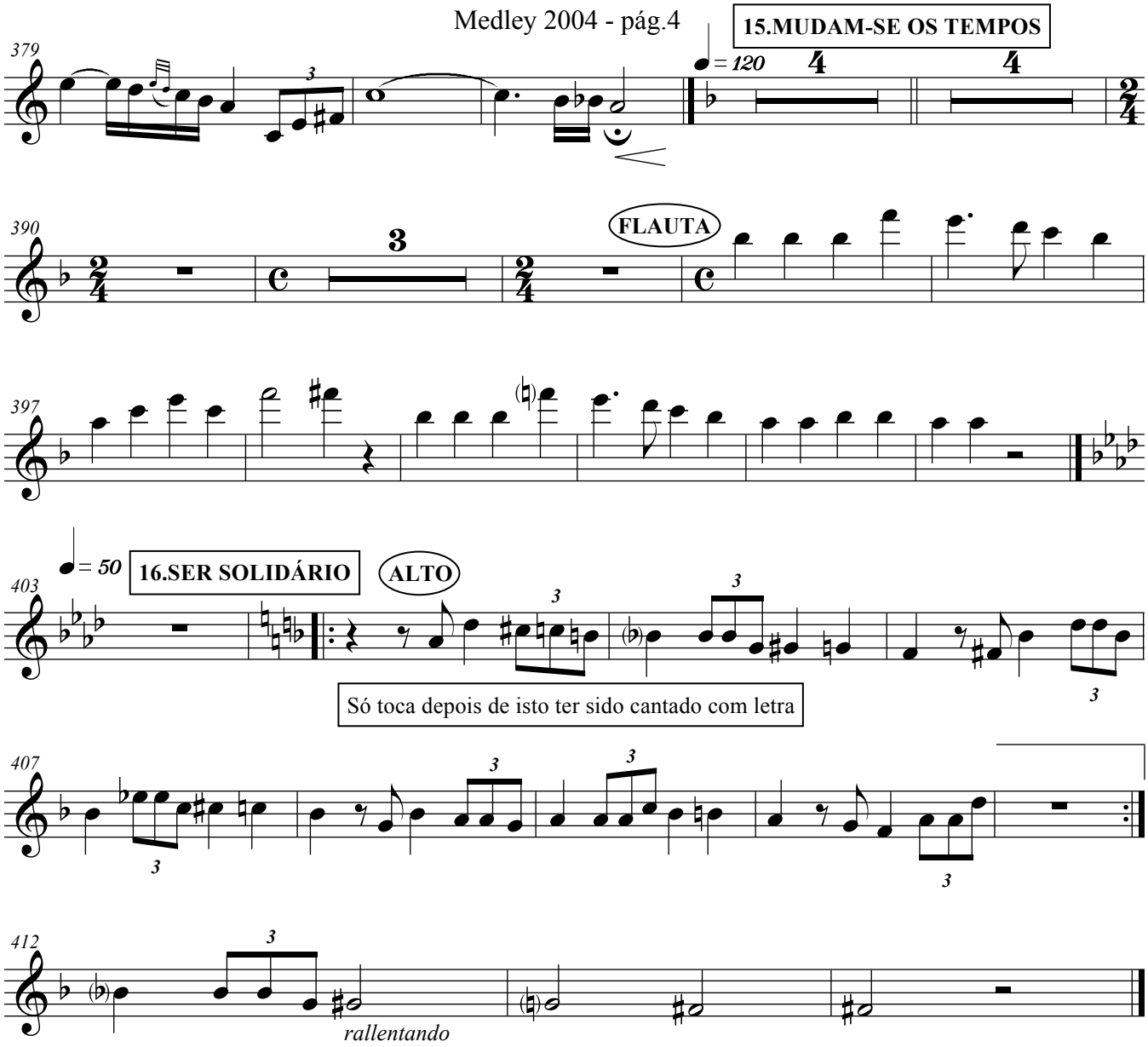
15.MUDAM-SE OS TEMPOS
= 120
FLAUTA
16.SER SOLIDÁRIO
= 50
ALTO
Só toca depois de isto ter sido cantado com letra
rallentando